ПОРТФОЛИО

ХАРЛАМОВОЙ ПОЛИНЫ

БРАТСК

"Я + ДДМ = УСПЕХ"

МАУ ДО «Дворец творчества детей и молодежи» МО г. Братска

Харламова Полина Игоревна

12 марта 2012г

ТО «Школа декоративно-прикладного искусства».

Программа «Мир бисера»

Педагог
Пахоменко Светлана Николаевна

МАУ ДО «Дворец творчества детей и молодежи» МО г. Братска

Достижения в учебной деятельности

АДМИНИСТРАЦИЯ АНГАРСКОГО ГОРОДСКОГО ОКРУГА
УПРАВЛЕНИЕ ОБРАЗОВАНИЯ
МУНИЦИПАЛЬНОЕ БЮДЖЕТНОЕ УЧРЕЖДЕНИЕ ДОПОЛНИТЕЛЬНОГО ОБРАЗОВАНИЯ «СТАНЦИЯ ЮНЫХ ТЕХНИКОВ»

Диплом

БОЛЬШАЯ ПЕРЕМЕНА ВЕБ-КВЕСТ БЕЗОПАСНЫЙ ИНТЕРНЕТ ДЛЯ ТРЕХ МЕДВЕДЕЙ

ФИНАЛИСТА веб-квеста
«Безопасный интернет для Трёх медведей»
проходившего на сайте
http://safely.sutangarsk.edusite.ru/
Харламовой Полины
ДТДиМ г. Братск, Иркутская область
(руководитель Пахоменко Светлана Николаевна)

Директор МБУДО
«Станция юных техников»
М.Г. Животовский

№ 000037

2020

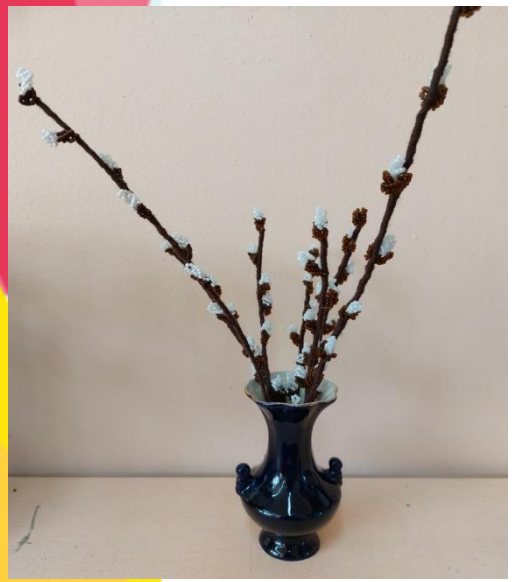

МАУ ДО «Дворец творчества детей и молодежи» МО г. Братска

Достижения в демонстрационной деятельности

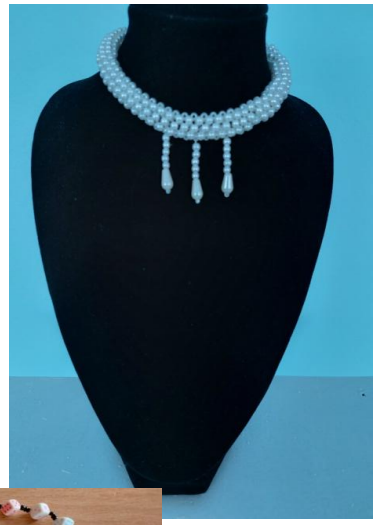

МАУ ДО «Дворец творчества детей и молодежи» МО г. Братска

Достижения в исследовательской деятельности

Российская научно-социальная программа для молодежи и школьников "Шаг в будущее"
Сетевой координационный центр программы "Шаг в будущее" по Приангарью
на базе МБОУ "Лицей №2"

«Чтоб удивиться, достаточно одной минуты;
чтобы сделать удивительную вещь, нужны многие годы»
Я. Гельвеций

Диплом

призера II степени

Награждается
Харламова Полина, учащаяся 4 класса МАУ ДО «Дворец Творчества Детей и Молодежи» г. Братска
призер V Региональной научно-практической конференции "Потенциал XXI века - Шаг в будущее" "Шаг ЮНИОРа"

Представлена работа:
"От бабушкиных бус к трендам современности?"

Научный руководитель:
Пахоменко С.Н., педагог дополнительного образования МАУ ДО «ДТДиМ»

Директор МБОУ "Лицей №2" — Кулешова Ю.М.
Руководитель СКЦ по Приангарью на базе МБОУ "Лицей №2" — Кучменко Н.А.
Исполнительный директор СКЦ по Приангарью на базе МБОУ "Лицей №2" — Рычкова Д.М.

2022 г.

Российская научно-социальная программа для молодёжи и школьников «Шаг в будущее»
Российское молодёжное политехническое общество

При поддержке Фонда Президентских грантов

ДИПЛОМ

Всероссийского конкурса-выставки научно-технологических и социальных предпринимателей «Молодёжь. Наука. Бизнес»
Региональный этап на базе Сетевого координационного центра программы «Шаг в будущее» - МБОУ «Лицей №2» города Братска

победителя в номинации «Шаг ЮНИОРа»

Харламова Полина

проект: Эндемик Байкала нерпа - источник вдохновения в бисероплетении

Настоящий диплом подтверждает высокий предпринимательский уровень представленного научно-технологического или социального проекта и, в случае необходимости, может быть принят во внимание при поступлении в высшее учебное заведение или магистратуру на социальность, соответствующую тематике проекта.

Н.А. Кучменко — Руководитель СКЦ по Приангарью на базе МБОУ «Лицей №2» города Братска
Ю.М. Кулешова — Директор МБОУ «Лицей №2» города Братска

Головной Координационный Центр по Иркутской области Российской научно-социальной программы для молодежи и школьников «Шаг в будущее» МБОУ «Лицей №1» г. Усолье-Сибирское, лауреат премии Президента РФ Локального центра КЦ – МБОУ г. Иркутска СОШ №12

XX Региональные интеллектуальные соревнования «Шаг в будущее, Юниор!»

Свидетельство

Удостоверяет, что
Харламова Полина, 3 класс
МАУ ДО «Дворец творчества детей и молодежи» МО г. Братска
Принял(а) участие
в XX Региональных интеллектуальных соревнованиях
«Шаг в будущее, Юниор!»
С работой: «Эндемик Байкала нерпа – источник вдохновения в бисероплетении»
Руководитель работы: Пахоменко Светлана Николаевна

Руководитель Головного КЦ по Иркутской области Российской научно-социальной программы «Шаг в будущее» — Ф.Г. Нечаева
Руководитель Иркутского Представительства КЦ — Е. Л. Терпугова

город Иркутск, 29 октября 2021 года

Достижения в конкурсной деятельности

СЕРТИФИКАТ
участника

Харламовой Полины

учащегося(йся) МАУ ДО „ДТДиМ"

муниципального этапа
номинации «Областной конкурс художественного чтения
"Живое слово"
IV Регионального театрального фестиваля
«Байкальская театральная палитра»

Куратор муниципального этапа -
МАУ ДО «Дворец творчества детей и молодежи» МО г.Братска

Начальник департамента образования
администрации МО г.Братска

И.Ю.Олекминский

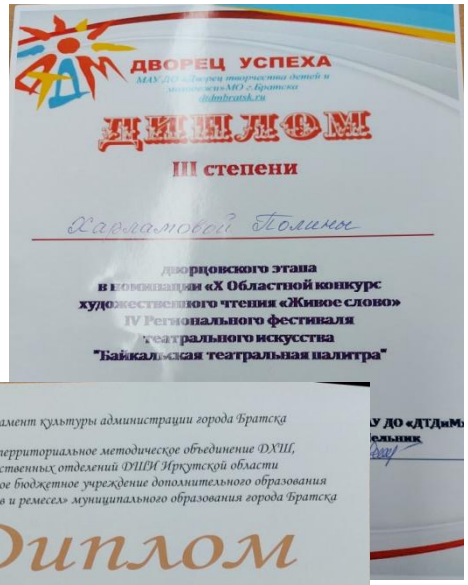
ДВОРЕЦ УСПЕХА

ДИПЛОМ

III степени

Харламовой Полины

дворцовского этапа
в номинации «X Областной конкурс
художественного чтения «Живое слово»
IV Регионального фестиваля
театрального искусства
"Байкальская театральная палитра"

Центр дистанционного творческого и интеллектуального развития «Крылья творчества»
Свидетельство СМИ ЭЛ № ФС 77- 70836, www.kryl-tvor.com

ДИПЛОМ

ЛАУРЕАТА
I степени
НАГРАЖДАЕТСЯ

Харламова Полина

возраст - 10 лет;
Школа декоративно-прикладного искусства
МАУ ДО «ДТДиМ»
МО г. Братска

за победу во Всероссийском конкурсе
«Весенний калейдоскоп'22»

в номинации
«Декоративно-прикладное творчество»

работа:
«Верба»
(бисероплетение)

руководитель -
Пахоменко Светлана
Николаевна,
педагог дополнительного образования

Результаты конкурса и списки победителей размещены на сайте ЦДТ и ИР «Крылья творчества»
https://kryl-tvor.com/

Председатель оргкомитета
Ольшанский П.М.
Дата 15.04.2022
Номер регистрации КТ № 04204-15-22

Частное профессиональное образовательное учреждение
«Учебный Центр «ОЛИМП»,
ОГРН 1117000000292, ИНН 7017999030

Центр дистанционного творческого и интеллектуального развития
«Крылья творчества»
Свидетельство СМИ ЭЛ № ФС 77- 70836,
www.kryl-tvor.com

ДИПЛОМ

ЛАУРЕАТА
II степени
НАГРАЖДАЕТСЯ

Харламова Полина

возраст - 10 лет;
Школа декоративно-прикладного искусства
МАУ ДО «ДТДиМ»
МО г. Братска

за победу во Всероссийском конкурсе
«Улыбки весенней капели'22»

в номинации
«Декоративно-прикладное творчество»

работа:
«Ландыши»
(бисероплетение)

руководитель -
Пахоменко Светлана
Николаевна,
педагог дополнительного образования

Результаты конкурса и списки победителей размещены на сайте
ЦДТ и ИР «Крылья творчества»
https://kryl-tvor.com/

Председатель оргкомитета
Ольшанский П.М.
Дата 31.03.2022
Номер регистрации КТ № 03248-31-22

Частное профессиональное образовательное учреждение
«Учебный Центр «ОЛИМП»,
ОГРН 1117000000292, ИНН 7017999030

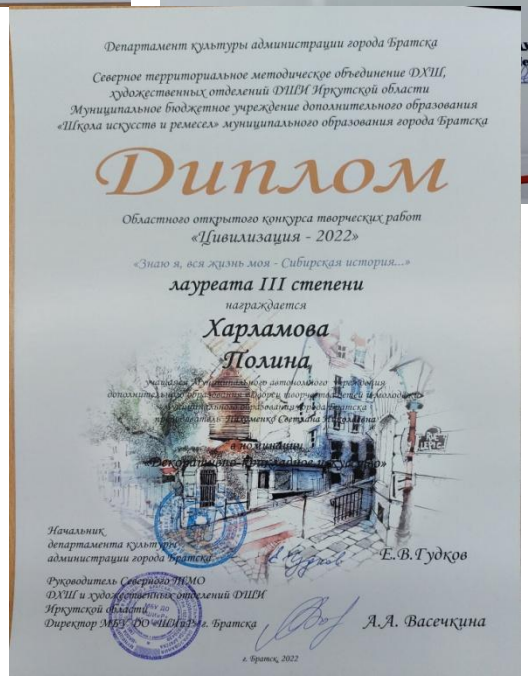
Департамент культуры администрации города Братска

Северное территориальное методическое объединение ДХШ, художественных отделений ДШИ Иркутской области
Муниципальное бюджетное учреждение дополнительного образования «Школа искусств и ремесел» муниципального образования города Братска

Диплом

Областного открытого конкурса творческих работ
«Цивилизация - 2022»

«Знаю я, вся жизнь моя - Сибирская история...»

лауреата III степени
награждается

Харламова
Полина

в номинации
«Декоративно-прикладное искусство»

Начальник
департамента культуры
администрации города Братска
Е.В.Гудков

Руководитель Северного ТМО
ДХШ и художественных отделений ДШИ
Иркутской области
Директор МБУ ДО «ШИиР» г. Братска
А.А. Васечкина

г. Братск, 2022

МАУ ДО «Дворец Творчества Детей и Молодежи» МО г. Братска

ДИПЛОМ
победителя
I степени
НАГРАЖДАЕТСЯ

Харламова Полина

руководитель
Пахоменко Светлана Николаевна
в дистанционном творческом конкурсе
«Пасхальные традиции»
«декоративно прикладное творчество»

Директор О.В. Мельник

ДИСТАНЦИОННЫЕ
ОТКРЫТЫЕ
МЕРОПРИЯТИЯ

МАУ ДО «Дворец творчества детей и молодежи» МО г. Братска

Фото галерея «Я + ДДМ = УСПЕХ!

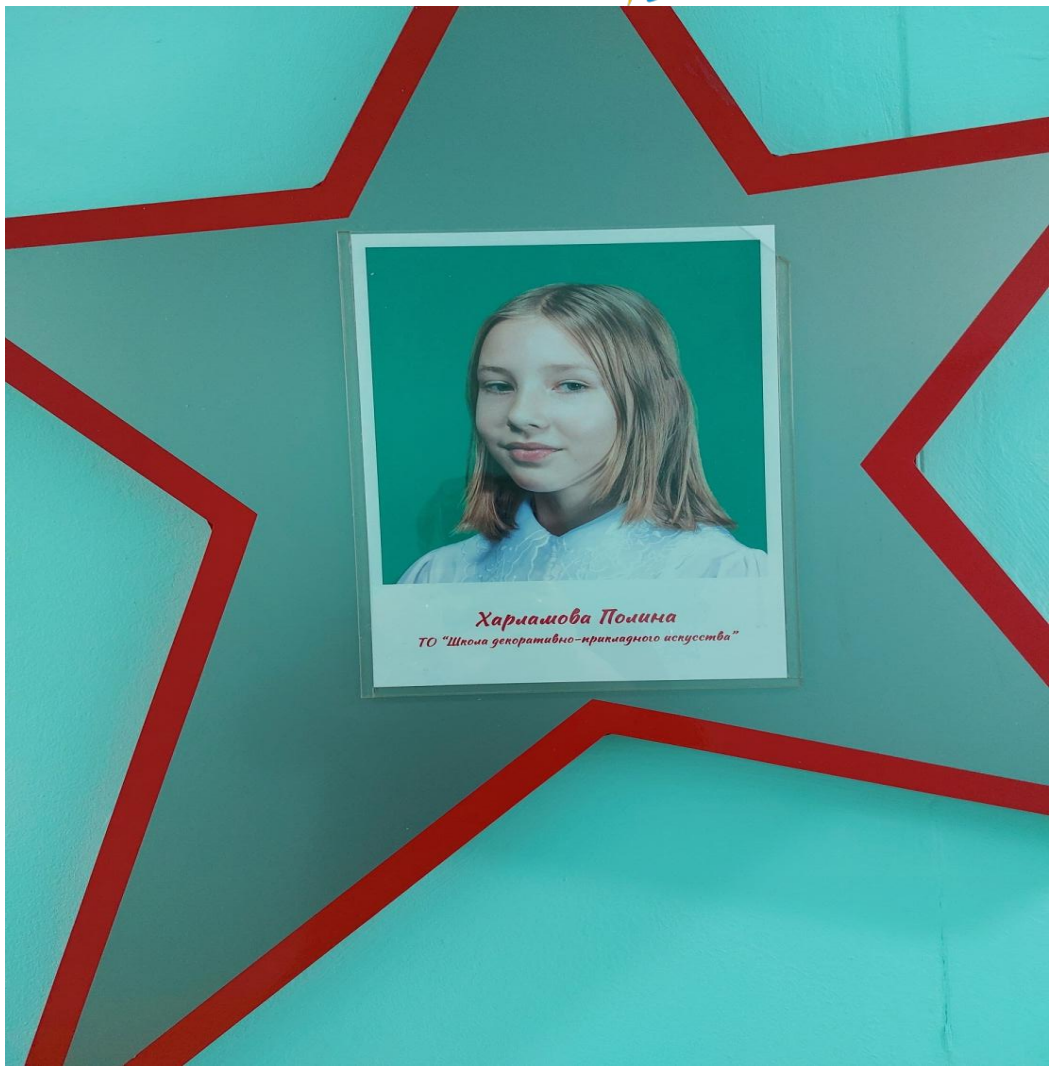

МАУ ДО «Дворец творчества детей и молодежи» МО г. Братска