ДВОРЕЦ УСПЕХА

МАУ ДО "Дворец творчества детей и молодежи" МО г.Братска

ПОРТФОЛИО

Димова Александра

Братск

"Я + ДДМ = УСПЕХ"

Александр

ШНП «Рекорд»

Педагог: Чертова Галина Владимировна

Достижения в учебной деятельности

Позиция	Учебный год	Название программы	Результат (оценка)
Промежуточная аттестация по итогам I полугодия	2020-2021	Комплексная дополнительная общеразвивающая программа «База 2 Рекорд»	Высокий уровень
Промежуточная аттестация по итогам учебного года	2021-2022	Комплексная дополнительная общеразвивающая программа «База 2 Рекорд»	Высокий уровень

Достижения в конкурсной деятельности 2021-2022 учебный год

Наименование конкурса	Результат
VII Международная олимпиада по Робототехнике.WeDo	Лауреат
Международный Конкурс-игры по робототехнике «РобоОлим»	Лауреат
Муниципальный интеллектуальный турнир по робототехнике «PIN-код»	Победитель III место
VII Международная олимпиада по Робототехнике. Простые механизмы	Победитель III место
Фестиваль науки и техники. Номинация «Творческие проекты»	Диплом
Региональный отборочный этап FIRST LEGO League сезона 2021-2022	Награда «самая яркая презентация»
Компетентностная олимпиада «Моя ступенька к успеху»	Участник
"Лучший подарок ко дню Победы – прочитанная книга о войне!"	Благодарность
Городской заочный конкурс творческих работ «Ты в моем сердце, мама!» ко Дню Матери	Диплом I место
XII Международная олимпиада «Знанио»	Диплом Победителя

Центр «Снейл»

2021 год

РОБООЛИМП

Международный конкурс-игра по робототехнике

Центр Снейл

Грамота

Регистрационный номер 104-3677177-3418571

НАГРАЖДАЕТСЯ

Димов Александр,

ученик(ца) 2 класса

МАУ ДО «Дворец творчества детей и молодежи»
г. Братск, Иркутская область

Лауреат

VII Международной олимпиады по Робототехнике. WeDo

(возрастная группа: 1-2 классы)

(Подготовил(а): Чертова Галина Владимировна)

12 октября 2021 г.

Приказ № 09/21 от 18.11.2021

Директор Центра «Снейл» Ю. А. Нацкевич

www.снейл.рф

Центр Снейл

Свидетельство

Регистрационный номер 103-3677177-3418571

Димов Александр,

ученик(ца) 2 класса

МАУ ДО «Дворец творчества детей и молодежи»
г. Братск, Иркутская область

участник(ца)

VII Международной олимпиады по Робототехнике. WeDo

12 октября 2021 г.

Подготовил(а): Чертова Галина Владимировна

количество баллов 94,68 рейтинг 6

Директор Центра «Снейл» Ю. А. Нацкевич

www.снейл.рф

Центр Снейл

Свидетельство

Регистрационный номер 103-3677177-3418571

Димов Александр,

ученик(ца) 2 класса

МАУ ДО «Дворец творчества детей и молодежи»
г. Братск, Иркутская область

участник(ца)

VII Международной олимпиады по Робототехнике. WeDo

12 октября 2021 г.

Подготовил(а): Чертова Галина Владимировна

количество баллов 94,68 рейтинг 6

Директор Центра «Снейл» Ю. А. Нацкевич

www.снейл.рф

Центр «Снейл»

РОБООЛИМП

Международный конкурс-игра по робототехнике

Грамота

Регистрационный номер 110-3712245-3418571

НАГРАЖДАЕТСЯ

Димов Александр,

ученик(ца) 2 класса

МАУ ДО «Дворец творчества детей и молодежи»
г. Братск, Иркутская область

Лауреат

возрастная группа «2 класс»

Международного Конкурса-игры по робототехнике «РобоОлимп»

18 ноября 2021 г.

Приказ № 12/21 от 02.12.20210 г.

Центр Снейл

Директор Центра «Снейл» Ю. А. Нацкевич

www.снейл.рф

ДВОРЕЦ УСПЕХА

МАУ ДО “Дворец творчества детей и молодежи” МО г.Братска

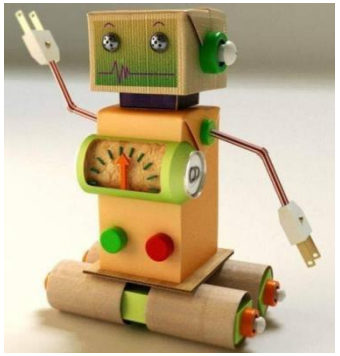

Мы умные машины
Совместно создаём,
А как закончим школу,
В конструкторы пойдём.

И пусть простой наш робот,
Пока ещё макет,
Надеемся открыть мы
Наш творческий секрет.

Для роботов программы
Стараемся писать,
Учитель помогает,
Учёными нам стать!

ДИПЛОМ

НАГРАЖДАЕТСЯ

команда МАУ ДО "Дворец творчества детей и молодежи" в составе

Сергеева Андрея и Димова Александра,

занявшая **III место**

в муниципальном интеллектуальном турнире

по робототехнике "PIN-код"

Директор МАУ ДПО «ЦРО» И.Н. Кускова

г. Братск

ноябрь 2021 г.

Центр Снейл

Грамота

Регистрационный номер 104-3745681-3418571

НАГРАЖДАЕТСЯ

Димов Александр,

ученик(ца) 2 класса

МАУ ДО «Дворец творчества детей и молодежи»

г. Братск, Иркутская область

III место

VII Международной олимпиады по робототехнике.

Простые механизмы

(возрастная группа: 2 класс)

(Подготовил(а): Чертова Галина Владимировна)

19 января 2022 г.

Приказ № 21/22 от 25.02.2022

Директор Центр «Снейл» Ю. А. Нацкевич

www.снейл.рф

Центр Снейл

Свидетельство

Регистрационный номер 103-3745681-3418571

Димов Александр,

ученик(ца) 2 класса

МАУ ДО «Дворец творчества детей и молодежи»

г. Братск, Иркутская область

участник(ца)

VII Международного конкурса

по робототехнике «Простые механизмы»

19 января 2022 г.

Подготовил(а): Чертова Галина Владимировна

количество баллов 97.87 рейтинг 3

Директор Центра «Снейл» Ю. А. Нацкевич

www.снейл.рф

Центр Снейл

Свидетельство

Регистрационный номер 103-3769356-3418571

Димов Александр,

ученик(ца) 2 класса

МАУ ДО «Дворец творчества детей и молодежи»

г. Братск, Иркутская область

участник(ца)

VII Международной олимпиады по робототехнике.

Легопроектирование

11 февраля 2022 г.

Подготовил(а): Чертова Галина Владимировна

количество баллов 94.38 рейтинг 6

Директор Центра «Снейл» Ю. А. Нацкевич

www.снейл.рф

FIRST LEGO League сезона 2021-2022 в Иркутской области

НАГРАДА

САМАЯ ЯРКАЯ ПРЕЗЕНТАЦИЯ

Регионального отборочного этапа
FIRST LEGO League сезона 2021-2022 в Иркутской области

вручается команде «Рекорд»

в составе: Димов Александр
Курилов Матвей
Долматов Илья
Паутов Семен

Руководитель команды: Чертова Галина Владимировна

Министр образования Иркутской области М.А. Парфенов

24-25 февраля 2022 года

FIRST LEGO League сезона 2021-2022 в Иркутской области

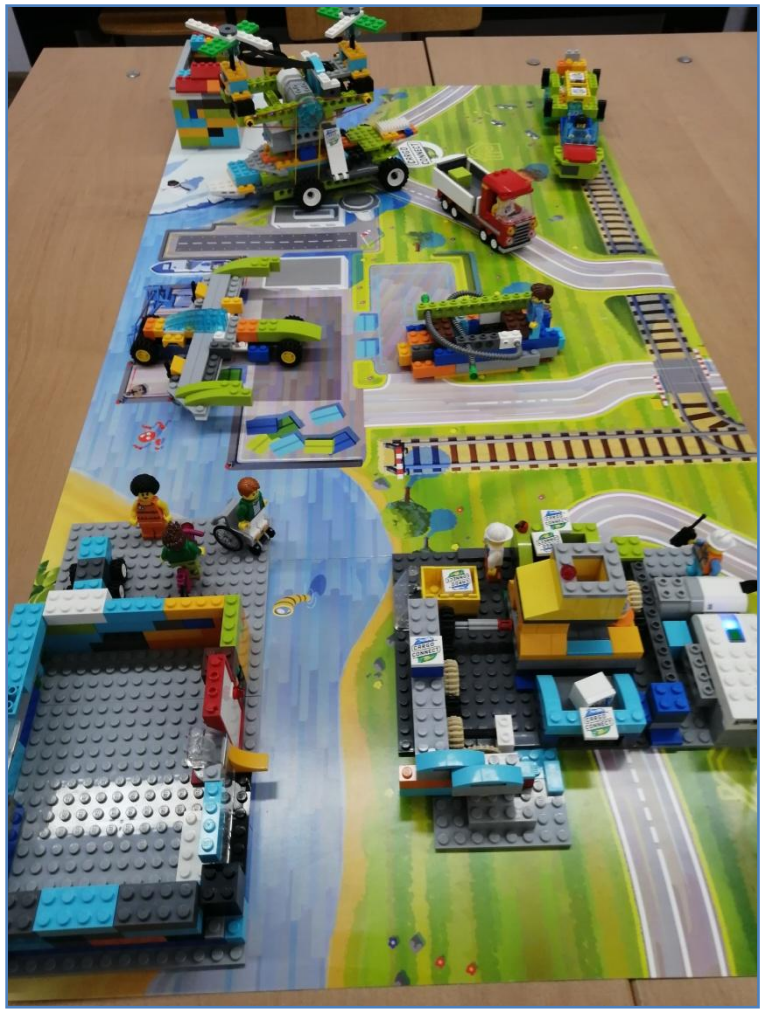

FIRST LEGO League сезона 2021-2022 в Иркутской области

FIRST LEGO League сезона 2021-2022 в Иркутской области

FIRST LEGO League сезона 2021-2022 в Иркутской области

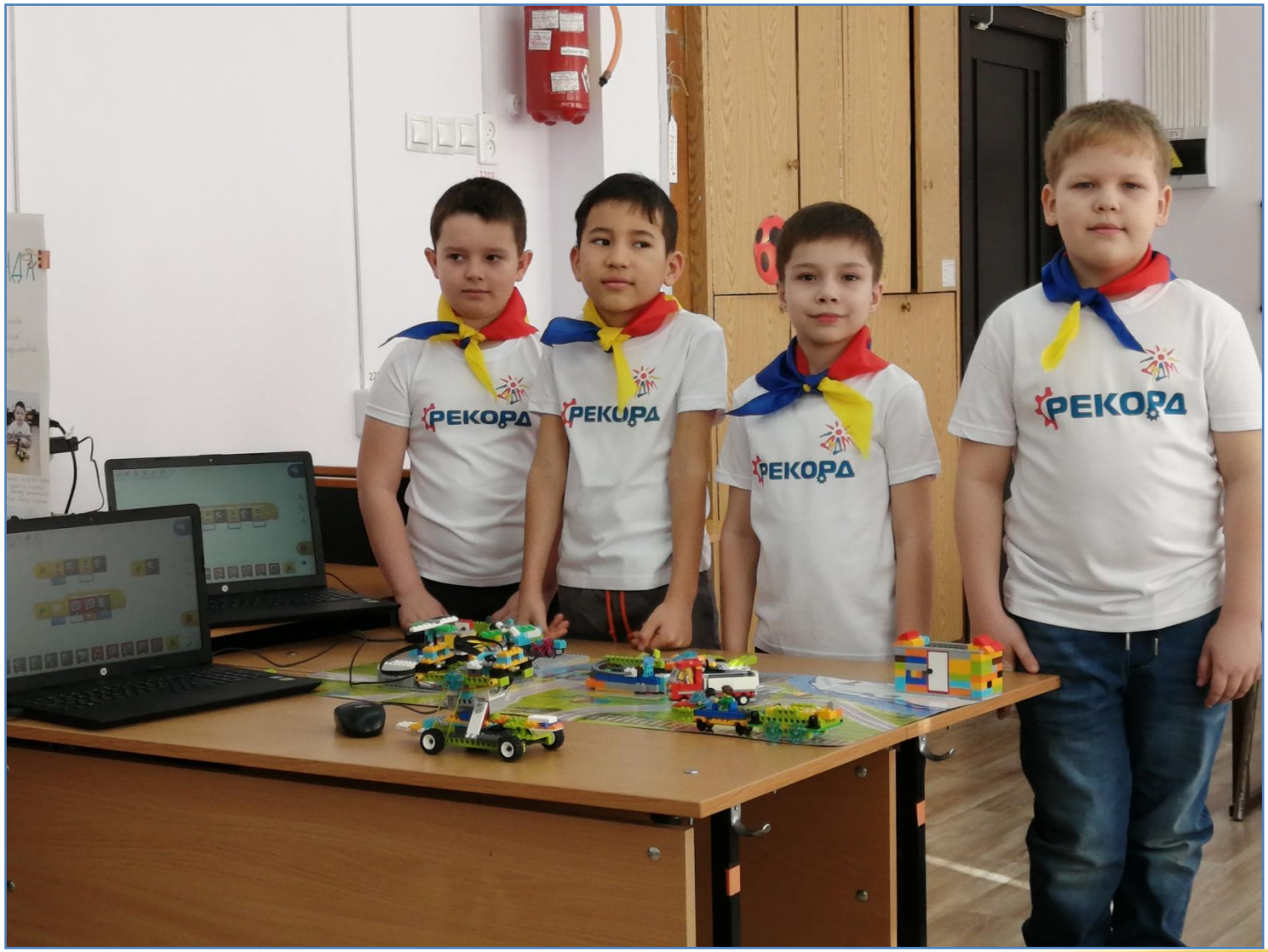

ДВОРЕЦ УСПЕХА

МАУ ДО "Дворец творчества детей и молодежи" МО г.Братска

Благодарность

за участие в акции

«Лучший подарок ко Дню Победы- прочитанная книга о войне!»

Димову Александру

учащемуся ТО «ШНП «Рекорд»

9 МАЯ

С ДНЁМ ПОБЕДЫ!

Директор МАУ ДО «ДТДиМ» О.В.Мельник

Май 2022

г. Братск

МАУ ДО «Дворец творчества детей и молодежи» МО г. Братска

СЕРТИФИКАТ

УЧАСТНИКА

Димова Александра

ШНП «Рекорд»

Чертова Т.В.

Директор МАУ ДО «ДТДиМ» МО г. Братска О.В. Мельник

КОМПЕТЕНТНОСТНАЯ ОЛИМПИАДА "Моя ступенька к успеху" 2022г.

ДВОРЕЦ УСПЕХА
МАУ ДО «ДТДиМ»МО г.Братска

ДИПЛОМ

1 СТЕПЕНИ

за призовое место в
Городском заочном конкурсе творческих работ
«Ты в моем сердце, мама!» ко Дню Матери

вручается:

Димову Александру

МУНИЦИПАЛЬНОЕ АВТОНОМНОЕ УЧРЕЖДЕНИЕ
ДОПОЛНИТЕЛЬНОГО ОБРАЗОВАНИЯ
«ДВОРЕЦ ТВОРЧЕСТВА ДЕТЕЙ И МОЛОДЕЖИ»
МУНИЦИПАЛЬНОГО ОБРАЗОВАНИЯ ГОРОДА БРАТСКА

Педагог: Чертова Галина Владимировна

Начальник департамента образования — **И.Ю. Олекминский**

Директор ДТДиМ — **О.В. Мельник**

Приказ № 826 от 08.10.2021г.
Братск 2021г.

ДВОРЕЦ УСПЕХА

МАУ ДО “Дворец творчества детей и молодежи” МО г.Братска

ЗНАНИО

ДИПЛОМ
ПОБЕДИТЕЛЯ

КД-0218644

НАГРАЖДАЕТСЯ

МАУ ДО "Дворец творчества детей и молодёжи" МО г.Братска

ученик(ца) 2 класса

Димов Александр

победитель международной олимпиады

XII Международная олимпиада «Знанио»

в номинации

Математика

Лицензия №5257 от 11.12.2017
на образовательную деятельность

Свидетельство СМИ
эл. №ФС77-72074 от 29.12.2017

Директор
Григорьев В.И.

30.11.2021

Я узнал много нового о роботах,
раньше я думал, что если робот,
то обязательно похож на человека.
А они разные
и очень полезные!

Роботы нужны!

Они очень быстро проникают
в нашу жизнь.

Чтобы сделать роботов
своими друзьями,
их нужно знать.

ФЕСТИВАЛЬ
НАУКИ И РОБОТОТЕХНИКИ

ДИПЛОМ

награждается команда
РЕКОРД
МАУ ДО «Дворец творчества детей и молодежи»
МО г.Братска,
в составе:
Димов Александр
Долматов Илья
Паутов Семен
Курилов Матвей
за сложность и оформление
в номинации «Творческие проекты»
в межмуниципальном
ФЕСТИВАЛЕ НАУКИ И РОБОТОТЕХНИКИ
(Руководители: Чертова Галина Владимировна)

Ректор ФГБОУ ВО "БрГУ" И.С. Ситов
Начальник департамента образования И.Ю. Олекминский
Директор МБОУ «Лицей №1» А.Н. Воронкова
Директор МАУ ДПО «ЦРО» И.Н. Кускова

г. Братск 2022

ДВОРЕЦ УСПЕХА

МАУ ДО “Дворец творчества детей и молодежи” МО г.Братска

Достижения в конкурсной деятельности 2022-2023 учебный год

Наименование конкурса	Результат
VIII Международная олимпиада по Робототехнике.WeDo	Лауреат
Международный Конкурс-игры по робототехнике «РобоОлим»	Грамота II место

Центр Снейл

Свидетельство

Регистрационный номер 103-3837321-3418571

Димов Александр

ученик(ца) 3 класса

МАУ ДО «Дворец творчества детей и молодежи»
г. Братск, Иркутская область

участник(ца)

Международная олимпиада по робототехнике. WeDo

12 октября 2022 г.

Подготовил(а): Чертова Галина Владимировна

Количество баллов 89,77 Рейтинг 4

Директор Центра «Снейл» Ю. А. Нацкевич

Индивидуальный предприниматель ИНН 550502985452 ОГРНИП 320554300042481 Центр Снейл Россия г. Омск Нацкевич Юлия Александровна

www.снейл.рф

Центр Снейл

Грамота

Регистрационный номер 104-3837321-3418571

НАГРАЖДАЕТСЯ

Димов Александр,

ученик(ца) 3 класса

МАУ ДО «Дворец творчества детей и молодежи»
г. Братск, Иркутская область

Лауреат

Международная олимпиада по робототехнике. WeDo

Возрастная группа: «3-4 класс»

Подготовил(а): Чертова Галина Владимировна

12 октября 2022 г.

Приказ № 23/22 от «18» ноября 20

Директор Центра «Снейл» Ю.А. Нацкевич

Индивидуальный предприниматель ИНН 550502985452 ОГРНИП 320554300042481 Центр Снейл Россия г. Омск Нацкевич Юлия Александровна

www.снейл.рф

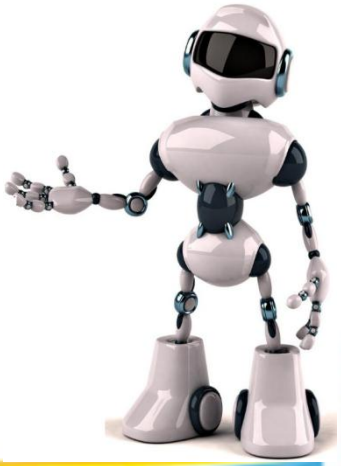

Центр «Снейл»

РОБООЛИМП
Международный конкурс-игра
по робототехнике

Свидетельство

УЧАСТНИКА

Регистрационный номер 109-3860676-3418571

Настоящее свидетельство подтверждает, что

Димов Александр,
ученик(ца) 3 класса
МАУ ДО «Дворец творчества детей и молодежи»
г. Братск, Иркутская область

участник(ца)

Международного конкурса-игры по робототехнике «РобоОлимп»
17 ноября 2022 г.

Балл 55 Место в конкурсе Лауреат

Место в субъекте РФ/стране 2 Место в населённом пункте 2

Директор Центра «Снейл» Ю. А. Нацкевич

Центр Снейл

www.снейл.рф

Центр «Снейл»

РОБООЛИМП
Международный конкурс-игра
по робототехнике

Грамота

НАГРАЖДАЕТСЯ

Регистрационный номер 111-3860676-3418571

Димов Александр,
ученик(ца) 3 класса
МАУ ДО «Дворец творчества детей и молодежи»
г. Братск, Иркутская область

II место
в регионе Иркутская область
возрастная группа «3 класс»

Международного конкурса-игры по робототехнике «РобоОлимп»
17 ноября 2022 г.

Приказ № 28/22 от «1» декабря 2022 г.

Директор Центра «Снейл» Ю. А. Нацкевич

Центр Снейл

www.снейл.рф

Центр «Снейл»

РОБООЛИМП
Международный конкурс-игра
по робототехнике

Грамота

НАГРАЖДАЕТСЯ

Регистрационный номер 110-3860676-3418571

Димов Александр,
ученик(ца) 3 класса
МАУ ДО «Дворец творчества детей и молодежи»
г. Братск, Иркутская область

Лауреат

возрастная группа «3 класс»

Международного конкурса-игры по робототехнике «РобоОлимп»
17 ноября 2022 г.

Приказ № 28/22 от «1» декабря 2022 г.

Директор Центра «Снейл» Ю. А. Нацкевич

Центр Снейл

www.снейл.рф

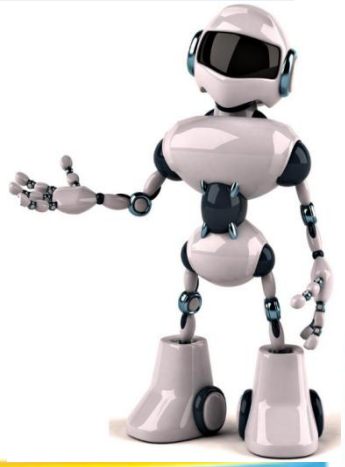

ДВОРЕЦ УСПЕХА

МАУ ДО “Дворец творчества детей и молодежи” МО г.Братска

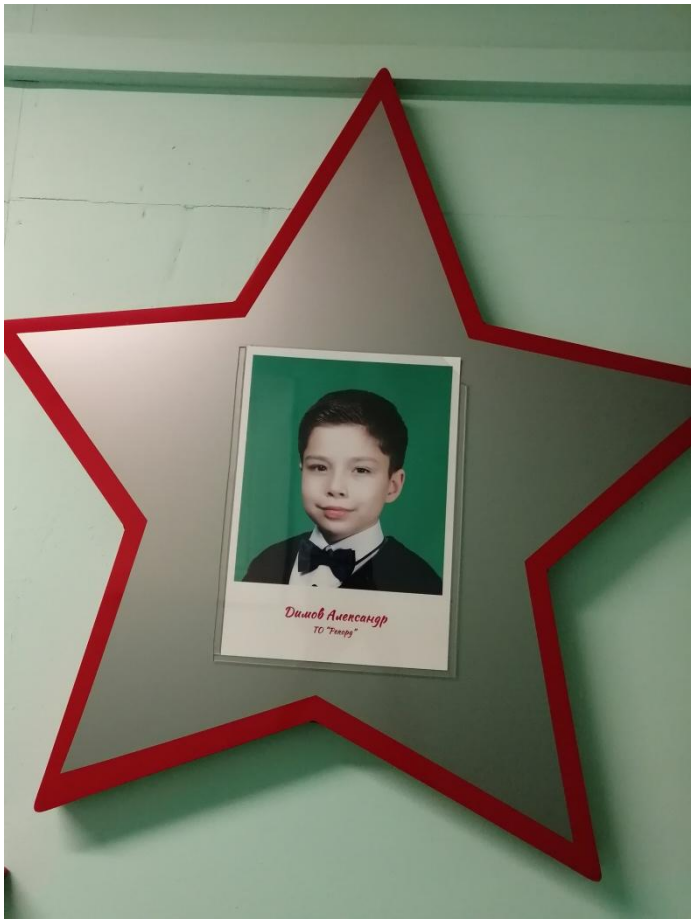

Спасибо за внимание!

“Я + ДДМ = УСПЕХ”